LYCÉE
VIALA-LACOSTE

Construire son projet d’avenir

Rentrée 2026

VIALA LACOSTE
École • Collège • Lycée

NOTRE PROJET EDUCATIF

Deviens ce que tu es !

NOTRE ÉTABLISSEMENT

EN QUELQUES CHIFFRES

668

668 élèves répartis sur 3 niveaux

- 242 élèves de seconde
- 232 élèves de première
- 194 élèves de terminale

100%

100% de réussite au baccalauréat général avec 91% mentions

100% au baccalauréat technologique avec 67% de mention.

21

21 classes, 7 par niveau dont 2 filières technologiques.

PARCOURS ESTIME DE SOI

Permettre à chacun de développer ses compétences et ses talents personnels.

Développer l'estime de soi et la confiance.

Apprendre à se connaître : ses points forts et ses fragilités.

Approfondir son intériorité.

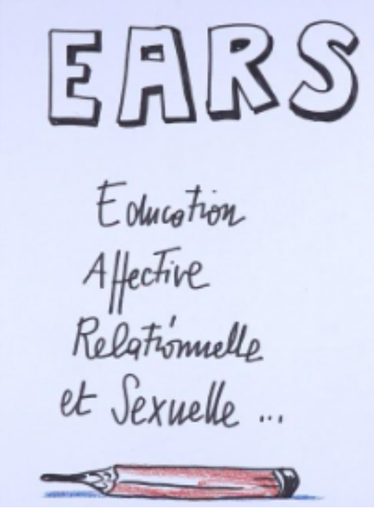

Projet Educatif Viala-Lacoste

LE PARCOURS ALPHA

série de rencontres ouvertes sur le monde. Le Parcours Alpha permet de parler spiritualité, de ses propres questions et convictions sur le sens de la vie.

C'est aussi une opportunité de comprendre et découvrir les bases de la spiritualité chrétienne

L’ENTRÉE AU LYCÉE

PRÉ-RENTRÉE DES SECONDES

SAVE THE DATE

Mercredi 1er juillet 09h

LA JOURNÉE D'INTÉGRATION

DES ÉLEVES SECONDES

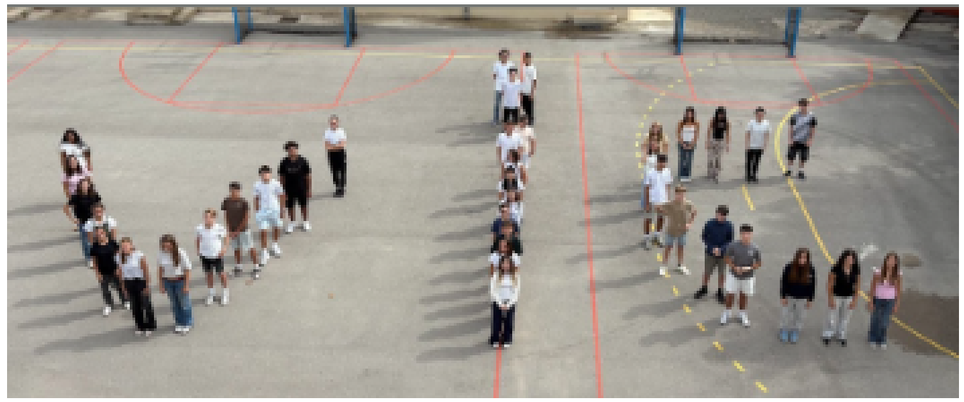

L'ORGANISATION DES ENSEIGNEMENTS

ENSEIGNEMENTS COMMUNS

Français	4h00
Histoire géographie	3h00
Sciences économiques et sociales	1h30
Langue vivante A et Langue vivante B	5h30
Mathématiques	4h00
Sciences Physiques	3h00
Sciences et vie de la Terre	1h30
Sciences numériques et technologie	1h30
Enseignement moral et civique	0h30
Éducation physique et sportive	2h00
Accompagnement personnalisé	2h00
Vie de classe	(10 heures
années)	

+

1 ENSEIGNEMENT A CHOISIR

- LCA Latin Grec *
- LVC Chinois Russe
- EPS
- APL
- Science de l'ingénieur
- Management
- Biotechnologie
- Santé social

* Si LCA choisi , 2ème option possible

UN ACCOMPAGNEMENT SUR MESURE …

REMÉDIATION APPROFONDISSEMENT

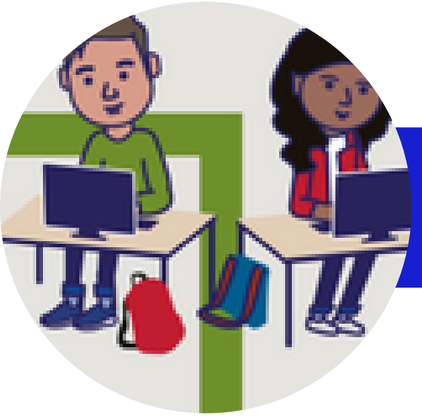

TEST DE POSITIONNEMENT

Oct- Mars : mise en place évolutive des groupes de remédiation et d'approfondissement suite aux conseils diagnostiques.

Avril –Mai : travaux sur les compétences en vue du cycle terminal.

ORIENTATION

S'INFORMER - CHOISIR

Oct-Déc : présentation du baccalauréat et des enseignements de spécialités
Connaissance de soi.

Déc-Fév : accompagnement au choix: cerner ses affinités, ses capacités, les domaines d'activités.

Les "Rendez-vous Orientation" en
Mars et Mai : immersion en cycle terminal, stage passerelle, accompagnement au choix.

… JUSQU’AU POST BAC

Soirées de l’orientation

J’accède à la Soirée de l'Orientation via ZOOM

Présentation des 4 grands domaines d’orientation :

- Commerce
- Ingénieur
- Santé
- Sciences politiques et droit

Parcoursup

parcoursup
Entrez dans l'enseignement supérieur

Accompagnement dans la prise en main de la plateforme et la formulation des voeux.

PREPAS ET CERTIFICATIONS

PRÉPA PO

PRÉPA SCIENCES PO

ACESup

CERTIFICATION EN ORTHOGRAPHE

PROJET Voltaire

CERTIFICATION EN LANGUE

TOEIC®

FORUM DES MÉTIERS ET DE L'ORIENTATION

Le Régional
N°5507 Mercredi 13 décembre 2023

Forum emploi à Viala

POUR AIDER ses collégiens et lycéens dans le difficile choix de l'orientation, l'établissement privé Viala Lacoste, organisait samedi 9 décembre un forum métier. Pas moins de 90 intervenants étaient regroupés pour présenter les parcours et formations existants. Des métiers du sport, au médical, en passant par le commerce, le droit, la finance, l'enseignement ou encore l'industrie, les élèves ont pu prendre le temps d'échanger afin de s'orienter au mieux. A l'image de Yoan, élève de terminale, qui, comme bon nombre de ses camarades, peine encore à trouver sa voie : "*j'espère trouver des idées supplémentaires*" dit-il. Du côté de ses parents, Emmanuel et Southdary ont salué l'initiative : "*c'est vraiment une bonne idée*". Une idée qui existe désormais depuis quatre ans et que la nouvelle directrice Nathalie Béal entend bien poursuivre.

UN LYCÉE OUVERT …

… SUR L'INTERNATIONAL

Yecla (Espagne)

Berlin (Allemagne)

Bologne (Italie)

Bendigo (Australie)

Nyiregyhaza (Hongrie)

DES POSSIBILITÉS DE PARTIR ET DE RECEVOIR...

ERASMUS+

OFAJ
DFJW

Office Franco-Allemand
pour la jeunesse

WEP France

UN LYCÉE OUVERT…

…SUR “DES PARTENARIATS MULTIPLES”

FONDATION Jérôme Lejeune
chercher, soigner, défendre

unicef

CROIX-ROUGE FRANÇAISE

LES PAPILLONS BLANCS DE SALON DE PROVENCE

FRATERNITÉ SALONAISE
URGENCE SOCIALE

HANDI'CHIENS

SOCIÉTÉ DE SAINT-VINCENT-DE-PAUL
FONDÉE PAR FRÉDÉRIC OZANAM
Conférence Saint Laurent de SALON de PROVENCE

UN LYCÉE OUVERT…

… SUR LE DÉVELOPPEMENT DURABLE

E3D

Etablissement en
Démarche de
Développement
Durable

- ÉLEVES AMBASSADEURS AU CONSEIL RÉGIONAL
- ÉCO-DÉLÉGUÉS
- DES PROJETS
- SEMAINE VERTE
- FORUM DU BIEN-ETRE

UN LYCÉE OUVERT…

… SUR L’AÉRONAUTIQUE

BIA

Brevet d'initiation à l'aéronautique

Des cours théoriques sur les notions de bases de l’aéronautique.

UN LYCÉE OUVERT…

… SUR LA CULTURE ET LE SPORT

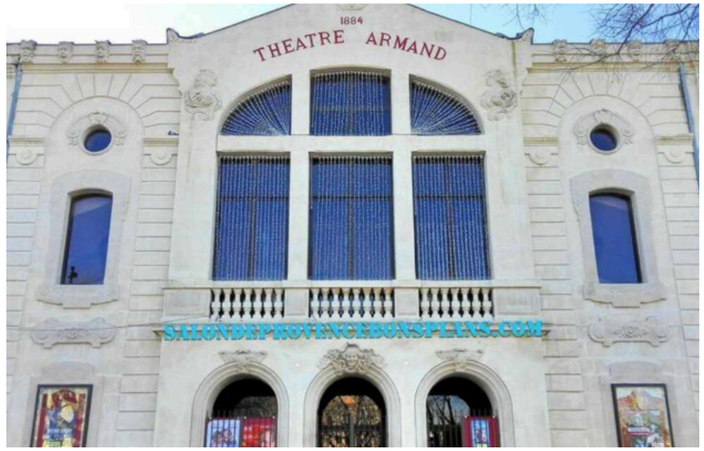

RENTRÉE
SEPT. 2026

PORTES OUVERTES

LYCÉE VIALA-LACOSTE

Samedi 10 JANVIER 2026 de 9h à 12h

VENEZ DÉCOUVRIR LE FUTUR LYCÉE DE VOTRE ENFANT !

Scan me

INFORMATIONS SUR LE SITE
WWW.VIALA-LACOSTE.COM

- ACCUEIL PERSONNALISÉ
- DÉCOUVERTE DES PROJETS
- RENCONTRE DES ÉQUIPES PÉDAGOGIQUES
- INSCRIPTIONS 2026/2027

76 avenue Gaston CABRIER

Parkings IUT (gratuit)
et Coucou (payant)

INSCRIPTIONS 2026-2027

Pour une nouvelle famille et nouvel(le) élève hors VIALA LACOSTE

Pour un(e) nouvel(le) élève (fratrie) d'une famille déjà à VIALA LACOSTE

PRÉ INSCRIPTION
École – Collège – Lycée
(tous niveaux)

Sur le Site WEB Viala Lacoste
À partir du 11/10/2025

RENDEZ-VOUS ÉVENTUEL SUR DEMANDE DU CHEF D'ÉTABLISSEMENT
À partir 17/11/2025

ÉTUDE DES DOSSIERS

- DOSSIER PRÉINSCRIPTION COMPLET

↓

SI DOSSIER RETENU

↓

- REMISE DES IDENTIFIANTS ÉCOLE DIRECTE POUR VALIDATION DE L'INSCRIPTION

INSCRIPTION
Sur le Site ÉCOLE DIRECTE

Compléter dossier
+ Paiement des arrhes

CLÔTURE DES INSCRIPTIONS ou RÉINSCRIPTIONS PAR L'ÉTABLISSEMENT

RÉ INSCRIPTIONS 2026-2027

Pour un(e) élève déjà à VIALA LACOSTE

RÉ INSCRIPTION
Sur le Site ÉCOLE DIRECTE (espace parents)

Du 05/12/2025 au 15/02/2026

ÉTUDE DES DOSSIERS

- DOSSIER RÉ INSCRIPTION COMPLET

↓

SI DOSSIER RETENU

RÉ INSCRIPTION CONFIRMÉE
Sur le Site ÉCOLE DIRECTE (espace parents)

+ Paiement des arrhes

AVANT LE 17/02/2026

INFORMATION : suite à la pré-inscription, le secrétariat vous contactera pour le suivi du dossier dans les meilleurs délais.

LYCÉE
VIALA-LACOSTE

Merci pour votre attention

VIALA LACOSTE
École • Collège • Lycée